

CREDIT SHIELD

Gestione del rischio di credito



La gestione di tutti i processi di credit management è la leva fondamentale che le aziende devono utilizzare per raggiungere i propri **obiettivi di business**.

E' fondamentale avere strumenti operativi per **monitorare clienti, valutare i fornitori e indagare su nuovi partner**, con l'obiettivo di non correre rischi!

Il tuo credito è al sicuro?



Vuoi sapere se il tuo Cliente è solvibile?



Conosci veramente con chi fai affari?



Vuoi valutare preventivamente il tuo prossimo partner commerciale o il tuo fornitore?



Vuoi gestire il credito senza rischi e perdite?

L'efficacia degli strumenti di Credit Management è legata a due variabili fondamentali:

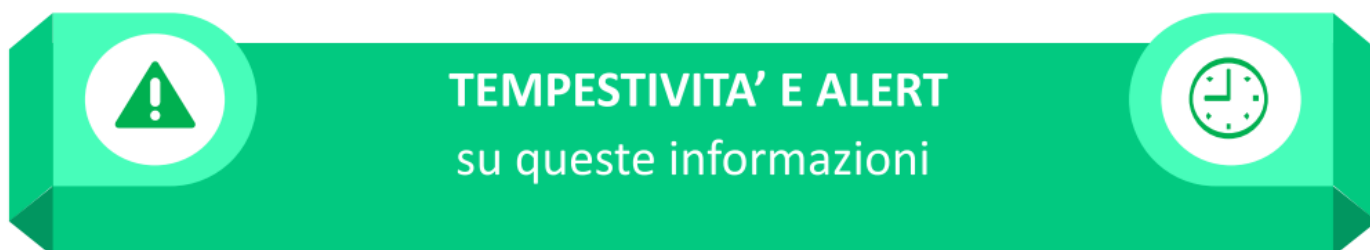
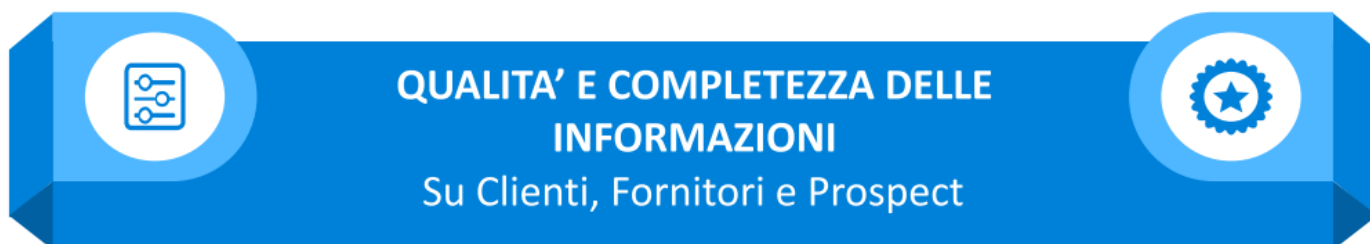

La soluzione è Credit Shield, servizi finanziari integrati alla tua piattaforma, per conoscere lo stato di salute delle imprese con un colpo d'occhio!



ITFinance è titolare della **Licenza ex art. 134 TULPS** in relazione alle seguenti aree di intervento: **attività di indagine in ambito commerciale**, volta alla **raccolta, analisi, elaborazione, valutazione e stima di dati economici, finanziari, creditizi, patrimoniali, industriali, produttivi, imprenditoriali e professionali delle imprese**, nel rispetto della vigente normativa in materia di tutela della privacy.



Le informazioni commerciali sono raccolte direttamente da fonti ufficiali cui tutte le aziende, che detengono una licenza per investigazioni commerciali, sono autorizzate ad accedere.



Raccolta dati, aggregazione, e analisi al fine di supportare le aziende a raggiungere i propri obiettivi, e a pianificare un futuro sicuro.

UN INTUITIVO
SEMAFORO SEGNALE
IMMEDIATAMENTE IL
RISCHIO SULLA
CONTROPARTE

MONITORAGGIO DEL
RISCHIO CHE RILEVA
TEMPESTIVAMENTE I
CAMBIAMENTI
SOCIETARI E LIQUIDITA'



CHECK IN TEMPO
REALE SU CLIENTI,
FORNITORI E PROSPECT



ANALISI DETTAGLIATE
PER AZZERARE IL
RISCHIO DI CREDITO



Informazioni disponibili dalla tua piattaforma

Report	Credit Score	Updates

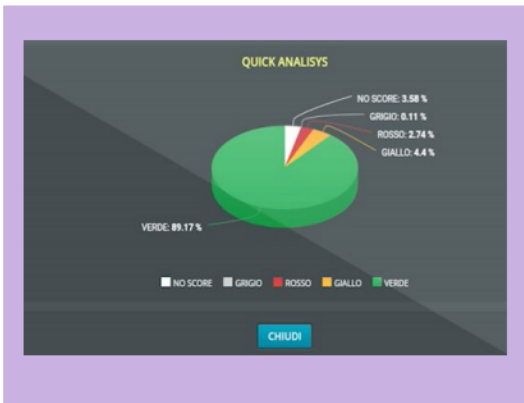

Risk Management

Pannello Ricerca

Soggetto Produttore: SP_TEST | Ragione Sociale: | Id Fiscale: | Credit Score: | Data da: 01/19 | Data a: | Aggrega: B2B

Cerca | Aggiorna Credit Score Live | Quick Analysis

Ragione Sociale	Id Fiscale	Ciclo Attivo	Ciclo Passivo	Periodo	Report	Credit Score	Updates
AZIENDA 39031	04112530169	1.068,72 €	0,00 €				
AZIENDA 40595	02339670974	2.200,88 €	0,00 €				
AZIENDA 40596	02649820814	1.220,00 €	0,00 €				
AZIENDA 40597	02695430617	1.366,40 €	0,00 €				
AZIENDA 40598	03390080798	917,44 €	0,00 €				
AZIENDA 40599	03973891009	1.956,88 €	0,00 €				
AZIENDA 40600	06574870827	1.903,20 €	0,00 €				
AZIENDA 40601	07016891215	3.660,00 €	0,00 €				
AZIENDA 40602	07432891211	3.660,00 €	0,00 €				
AZIENDA 40603	08459461219	1.878,80 €	0,00 €				
AZIENDA 40604	08512331219	2.903,60 €	0,00 €				
AZIENDA 40605	08600701216	1.366,40 €	0,00 €				

Totale Righi: 19 | CHIUDI

DATI ANAGRAFICA

Azienda di Esempio

INDIRIZZO	Via Cristoforo Colombo, 3
CITTA'	Padova
CAP	35100
NAZIONE	Italia
FORMA GIURIDICA	Società per Azioni
REA	PD 123456
CODICE ATECO	46.74 Commercio all'ingrosso di articoli in ferro e in altri metalli (Fornitura)
DATA DI COSTITUZIONE	01/01/2000
PARTITA IVA	IT 01234567891
CODICE FISCALE	01234567891
SITUAZIONE	Attiva
PEC	posta@pec.it
CAPITALE	Euro 83.626

ANALISI RATING ULTIMI 3 ANNI

Analisi Rating Annuale

	31/12/2018	31/12/2017	31/12/2016
Credit Score	AA	A	A
Conto economico (in EURO)			
Fatturato	3.981.000	2.907.000	2.442.829
Profitti/Perdite nette	491.000	266.369	207.318
Totale attivo			
Totale attivo	3.981.000	2.907.000	2.442.829
Patrimonio netto	808.000	817.449	501.091
Analisi del rischio			
Solvibilità	AA	A	BBB
Liquidità	BBB	BBB	BBB
Redditività	AAA	AAA	AAA

Legenda

Problemi elevati	Rischio elevato	Rischio medio
D	C	CC
CCC	B	BB
BBB	A	AA
AAA		

ANALISI BILANCI ULTIMI 3 ANNI

Analisi del Bilancio

Stato patrimoniale (in EURO)	31/12/2018	31/12/2017	31/12/2016
Totale attività	561.539	581.931	438.987
Attività immobilizzate	66.265	111.078	131.887
Immobilizzazioni materiali nette	1.377	2.108	676
Immobilizzazioni finanziarie nette	64.888	108.969	121.211
Disponibilità	0	0	0
Scorte attive	498.274	380.856	309.110
Crediti verso i clienti	20.000	45.000	71.878
Altri crediti & attività finanziarie non immobilizzate	-	-	27.889
Spese	-	-	139.373
Liquidità	65.169	124.341	120.216
Patrimonio netto	132.817	117.561	95.865
Capitale sociale	83.626	83.626	83.626
Riserve (compreso Utile/Perdita del periodo)	49.191	33.935	12.239
Passività	428.722	384.439	335.132
Passività consolidate	41.207	-	14.476
Debiti finanziari a medio/lungo termine	220.000	150.700	82.290
Altri debiti a medio/lungo termine	188.313	-	37.790
Englobata	188.072	220.725	282.866
Debiti finanziari a breve termine	1.223	-	0
Altri debiti a medio/lungo termine	148.905	-	263.281
Patrimonio netto + Passività	561.539	581.931	438.987

ANDAMENTO DEL

FATTURATO

Trend Fatturato/Profitti/Perdite netti

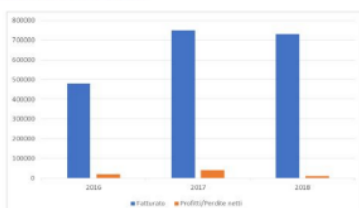

COMPOSIZIONE BOARD AZIENDALE

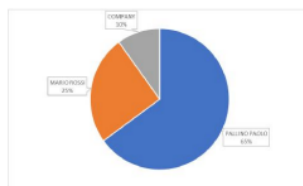

CONCLUSIONI SINTETICHE

Credit Score

AA

Fido Commerciale
120.000 €

Non risultano presenti negatività

Verificato in data 17/10/2019

Credit Score: società di persone e ditte individuali

Nuovo servizio di valutazione, dà un riscontro anche su ditte individuali e su Società di persone

L'algorithmo del credit score delle società di persone e delle ditte individuali è basato su una serie di parametri principali, basati su uno campione storico di rischiosità:



Arricchimento Anagrafiche



I dati contenuti nei database aziendali sono spesso, poco aggiornati, incompleti e mancanti di informazioni essenziali per un utilizzo produttivo ed efficiente.



Il servizio di arricchimento delle anagrafiche di ITFinance, **partendo da un identificativo fiscale, consente di avere dati corretti, aggiornati e completi che possono essere realmente utilizzati per finalità marketing e commerciali.**

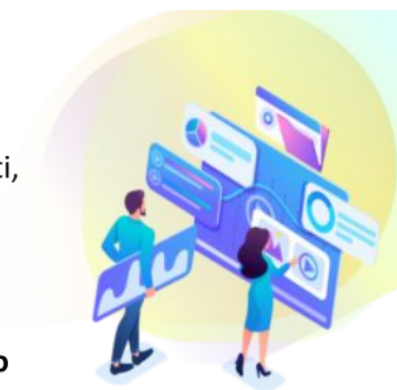

Oltre alle informazioni anagrafiche, il servizio di Arricchimento Anagrafiche mette a disposizione:

- ✓ Codice e descrizione ATECO
- ✓ Codice SIC e descrizione
- ✓ Capitale Sociale
- ✓ Data costituzione società
- ✓ Casella PEC*
- ✓ Fatturato*
- ✓ Numero dipendenti*

***Servizio Arricchimento Anagrafiche Plus**

Grazie al servizio di Arricchimento Anagrafiche, le imprese potranno migliorare l'efficacia delle attività marketing e la redemption delle attività commerciali.

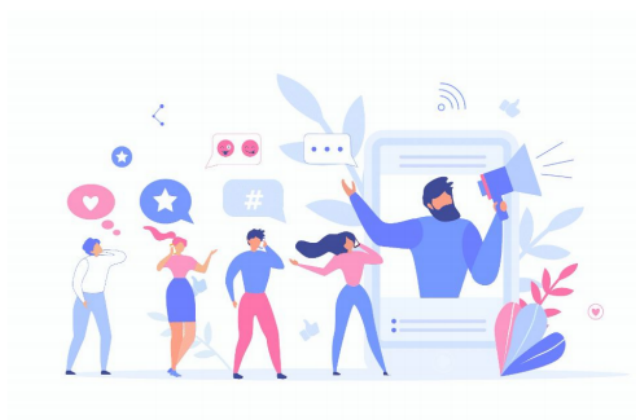

Affidamento Smart

Nuovo servizio fruibile via Web Services

Attivabile gratuitamente senza costi aggiuntivi per chi ha attivo un contratto Credit Shield.



In aggiunta a quanto fornito dal servizio Credit Score standard, questo servizio restituisce, per una data Partita Iva, la percentuale relativa al massimo affidamento consigliato, basata sul valore totale di affidamento consigliato.

Il calcolo dell'affidamento, importo che esprime l'esposizione massima consigliata, **avviene attraverso due fasi:**



- Determinazione dell'area rischio



- Determinazione del livello di rischio

Esempio:

L'azienda Alfa chiede l'Affidamento Smart per le aziende Beta, Gamma, e Delta.
La risposta fornita da ITFinance è rispettivamente 25%, 45%, 80%.

Ad Alfa viene consigliato di concedere, in riferimento all'affidamento massimo che Alfa concede ai suoi clienti, rispettivamente:

- A Beta non più del 25% di tale affidamento massimo
- A Gamma non più del 45% di tale affidamento massimo
- A Delta non più dell'80% di tale affidamento massimo



10.000€
AFFIDAMENTO MASSIMO



AFFIDAMENTO SMART



Il tuo business non è un gioco



CON CreditShield il tuo business è al SICURO!

DIFFERENTE DAGLI ALTRI SERVIZI FINANZIARI!

Non lasciamo nulla al caso

Il servizio CreditShield mette a disposizione le informazioni commerciali per tutte le controparti (clienti, fornitori e anche prospect) con un intuitivo semaforo.

Nessuna sorpresa

Il servizio CreditShield segnala qualsiasi cambio di stato (negativo o positivo) su tutte le controparti



CONOSCERE

costantemente l'affidabilità finanziaria di TUTTI i clienti e fornitori monitorandoli nel tempo per rilevare tendenze e segnali di avviso.



SAPERE

se la controparte è morosa e avere delle informazioni aggiornate, complete e tempestive risulta fondamentale per difendere il proprio business.



CAPIRE

se la controparte è in grado di garantire solidità e liquidità.



A&B Sistemi srl

Tel./Fax: +39 0341.681213 | +39 0341.682895
E-mail: info@aabsistemi.it - Pec: info@pec.aabsistemi.com

C.F. / P.IVA / Reg.Imp. IT02861340137 – R.E.A. LC-300318 – Cap.Soc. Euro 20.000,00 i.v.

Sede legale: Via S.Michele 1 – Fraz.Ponte A.Visconti – 23851 Galbiate (Lecco)

Sede operativa: Via Industria 1 – 23854 Olginate (Lecco)
Orari apertura: Lun-Ven 8.30-12.00 / 14.00-18.30 | Sab 9.00-12.00